PLANLEGENDEN:

ALLE MASSE SIND ROHMASSE UND VOM UNTERNEHMER AM BAU ZU KONTROLLIEREN

	BETON	SW	SCHWELLENHÖHE	FB	FERTIG BODEN
	BACKSTEIN	BR	BRÜSTUNGSHÖHE	RB	ROH BODEN
	KALKSANDSTEIN	ST	STURZHÖHE	RD	ROH DECKE
	BETONFERTIGELEMENTE	OK	OBERKANT	UKD	UNTERKANT DECKE
	MÖRTEL, GIPS	UK	UNTERKANT	F.	FERTIG
	HOLZ	AK	AUSSERKANT	R.	ROH
	DÄMMSTOFFE				
	NATURSTEIN	TÜR- UND FENSTERHÖHEN GEMESSEN AB OK FERTIG HÖHEREM BODEN,			
	SPERRSCHICHT	SCHWELLE, bzw. FENSTERBANK BIS UK ROH STURZ.			

K	KURBEL	KS	KÜHLSCHRANK	BA	BODENABLAUF
M	MOTOR / ELEKTROANTRIEB	BO	BACKOFEN	NÜ	NOTÜBERLAUF
I	LEERROHR FÜR ELEKTROANTRIEB	KH	KOCHHERD	FS	FALLSTRANG
DK	DREHKIPP-FLÜGEL	MI	MIKROWELLE	PU	PUTZÖFFNUNG
		ST	STEAMER	KA	KANALISATIONSANSCHLUSS
KL	KLAPPLADEN	GS	GESCHIRRSPÜLER	DW	DACHWASSERLEITUNG
SL	SCHIEBELADEN	WM	WASCHMASCHINE	DIL	DILATATION
LAM	LAMELLENSTOREN	WT(TU)	WÄSCHETROCKNER (TUMBLER)	LS	LICHTSCHACHT
RAF	VERBUNDRAFFSTOREN	RL-WT	RAUMLUFT-WÄSCHETROCKNER		
SO	SONNESTOREN (MARKISE)	RAD	RADIATOR		
SB	SENKRECHTBESCHATTUNG (STOFF)	HTR	HANDTUCHRADIATOR		
BFB	BETONFENSTERBANK				
MFB	METALLFENSTERBANK				
BSW	BETON-/ ZEMENTSCHWELLE				
TS	TÜRSCHLIESSER	INST	INSTALLATIONSCHACHT	PT	PANZERTÜRE
EI30	BRANDSCHUTZTÜRE MIT ZULASSUNG	SAV	SANITÄRVERTEILUNG	PD	PANZERDECKEL
WLP	WASSERLÖSCHPOSTEN	BHV	BODENHEIZUNGSVERTEILUNG	NA	NOTAUSSTIEG
HFL	HANDFEUERLÖSCHER	ELV	ELEKTROVERTEILUNG	FR	FLUCHTRÖHRE
RWA	RAUCH- UND WÄRMEABZUG	KRL	KONTROLLIERTE RAUMLÜFTUNG	ÜV	ÜBERDRUCKVENTIL
NL	NOTLEUCHTE			VA	VENTILATIONSAGGREGAT
				TC	TROCKENKLOSETT

Die Bauherrschaft:

Der Projektverfasser:

Vorabzug

Diese Zeichnung, Abbildung bzw. Unterlage ist geistiges Eigentum der ammann partner ag 9063 Stein. Das Urheberrecht verbleibt bei der ammann partner ag. Dem Empfänger ist diese Unterlage nur zum persönlichen, bzw. firmeninternen Gebrauch anvertraut. Ohne unsere schriftliche Genehmigung dürfen Daten hiervon weder kopiert noch vervielfältigt oder Drittpersonen, insbesondere Mitbewerbern übergeben oder zugänglich gemacht werden. Widerrechtliche Benutzung durch den Empfänger oder Dritte hat zivil- und strafrechtliche Folgen.

Diese Zeichnung, Abbildung beziehungsweise Unterlage kann von Subunternehmern Fremddaten enthalten, wofür die ammann partner ag keine Haftung, Garantien u.s.w. übernimmt.

Revidiert

Index	Datum	Ergänzung / Änderung	Z.

Ausdruck vom: 24.08.2023

Bestehend
Abbruch
Neu
Beton / Stahlbeton
Kalksandstein
Backstein
Thermurelement
Sichtbeton
Stahlbau
Holz
Meteorwasser
Schmutzwasser
Mischwasser

Nr. F. Raum- Bodenfertigkote
Nr. R. Nummer Bodenrohkote

±0.00 = +915.00 m ü. M.

Spezielles

Freigabe :

Vis.

Alle Masse verstehen sich als Rohmasse. Türhöhen werden von OK höherem Fertigboden bis UK Rohsturz gemessen. Fensterhöhen ab OK Roh-Fensterbrüstung bis UK Rohsturz!

Alle Masse sind vor Beginn der Arbeiten vom Unternehmer zu kontrollieren resp. am Bau zu nehmen. Eventuelle Massdifferenzen sind der Bauleitung oder dem Architekten unverzüglich zu melden! Grundsätzlich darf auch nicht ab Plan gemessen werden.

Der Unternehmer bestimmt und übernimmt die technisch richtige und funktionstüchtige Ausführung seiner Bau- und Anlageteile.

Datum	18.04.2023	Massstab	1:50	Gezeichnet	cs	Grösse	60/84

Bau-Nr.		Plan-Nr.
423	Gemeinde Schwellbrunn Dorf 50, 9103 Schwellbrunn	51.2.2

Schulhauserweiterung Sommertal

Erdgeschoss

ammann partner

Ammann Partner AG
Architektur und Planung
Innenarchitektur
Dorf 950, 9063 Stein
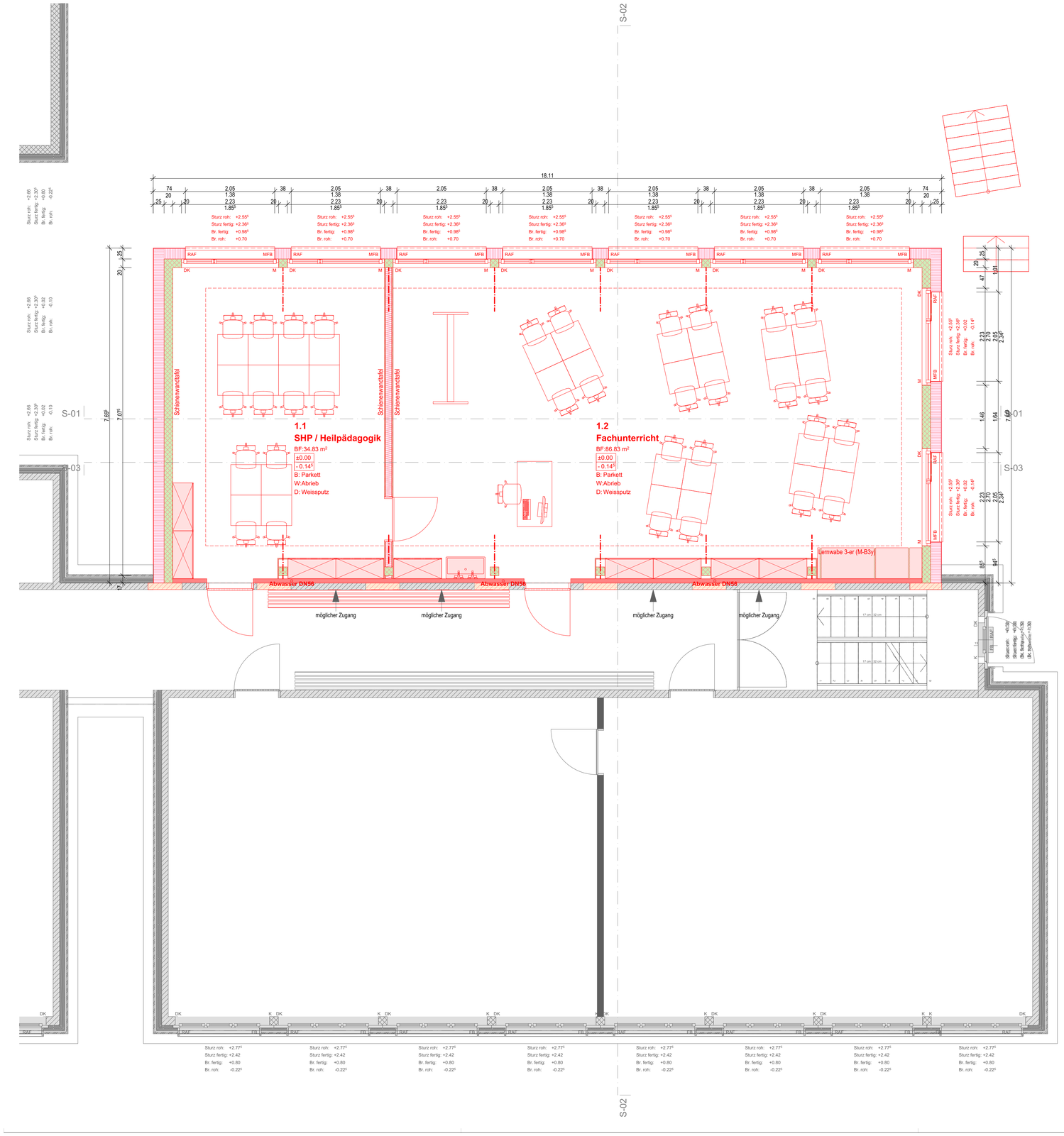
Telefon + 41 71 368 51 51
Fax + 41 71 368 51 50
info(at)ammannpartnerag.ch
www.ammannpartnerag.ch